

PROMOCIÓN:
"RESIDENCIAL LUZ DEL ESTE"

PLANTA 4ª
ESCALERA 2
VIVIENDA -TIPO 6 DCHA.-

EDIFICIO 24 VIVIENDAS
SECTOR E-26, MANZANA 7, PARCELA Nº3
DE ELCHE

CUADRO DE SUPERFICIES

SALÓN COMEDOR	22,56 M2
COCINA	11,67 M2
DORMITORIO 1	12,86 M2
DORMITORIO 2	11,99 M2
DORMITORIO 3	9,36 M2
DORMITORIO 4	-- M2
BAÑO 1	3,86 M2
BAÑO 2	4,50 M2
RECIBIDOR	2,44 M2
DISTRIBUIDOR	6,44 M2
TERRAZA (ÚTIL CUBIERTA) 50%	-- M2

SUPERFICIE ÚTIL TOTAL 85,68 M2

TERRAZA Y BALCÓN TOTAL 100% 22,63 M2

LOCALIZACIÓN

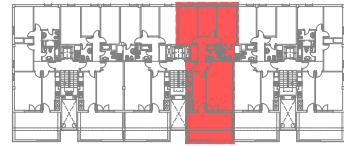

P4

ESCALA

E: 1/75

ORIENTACIÓN

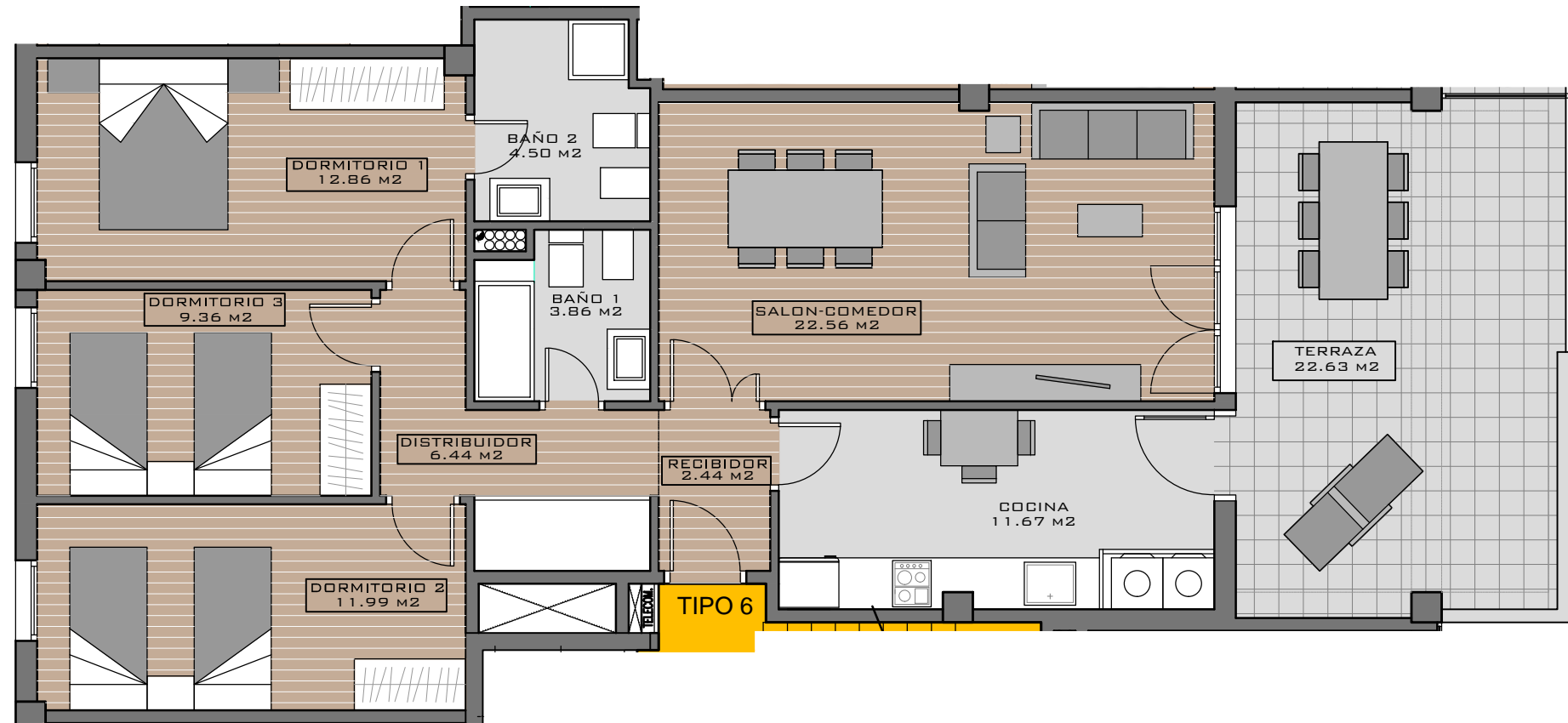
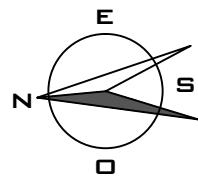

NOTA: Este plano queda sujeto a las modificaciones que sean necesarias a requerimiento municipal y exigencias administrativas, legales, jurídicas o técnicas que juzgue conveniente la dirección facultativa.
Todo el mobiliario reflejado en el plano no es objeto de contrato.