

PROMOCIÓN:
"RESIDENCIAL LUZ DEL ESTE"

PLANTA 1ª (BAJA)
ESCALERA 3
VIVIENDA -TIPO 7-

EDIFICIO 24 VIVIENDAS
SECTOR E-26, MANZANA 7, PARCELA Nº3
DE ELCHE

CUADRO DE SUPERFICIES

| | |
|-----------------------------|----------------------|
| SALÓN COMEDOR | 21,85 M ² |
| COCINA | 13,85 M ² |
| DORMITORIO 1 | 10,35 M ² |
| DORMITORIO 2 | 11,15 M ² |
| DORMITORIO 3 | 9,87 M ² |
| DORMITORIO 4 | -- M ² |
| BAÑO 1 | 4,03 M ² |
| BAÑO 2 | 4,31 M ² |
| RECIBIDOR | 3,65 M ² |
| DISTRIBUIDOR | 4,05 M ² |
| TERRAZA (ÚTIL CUBIERTA) 50% | 8,71 M ² |

SUPERFICIE ÚTIL TOTAL 91,82 M²

TERRAZA CUBIERTA TOTAL 100% 17,42 M²

TERRAZA DESC. TOTAL 100% 40,42 M²

LOCALIZACIÓN

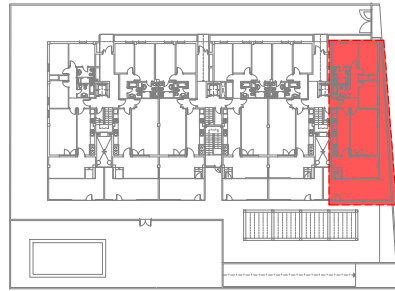

P1

ESCALA

E: 1/75

ORIENTACIÓN

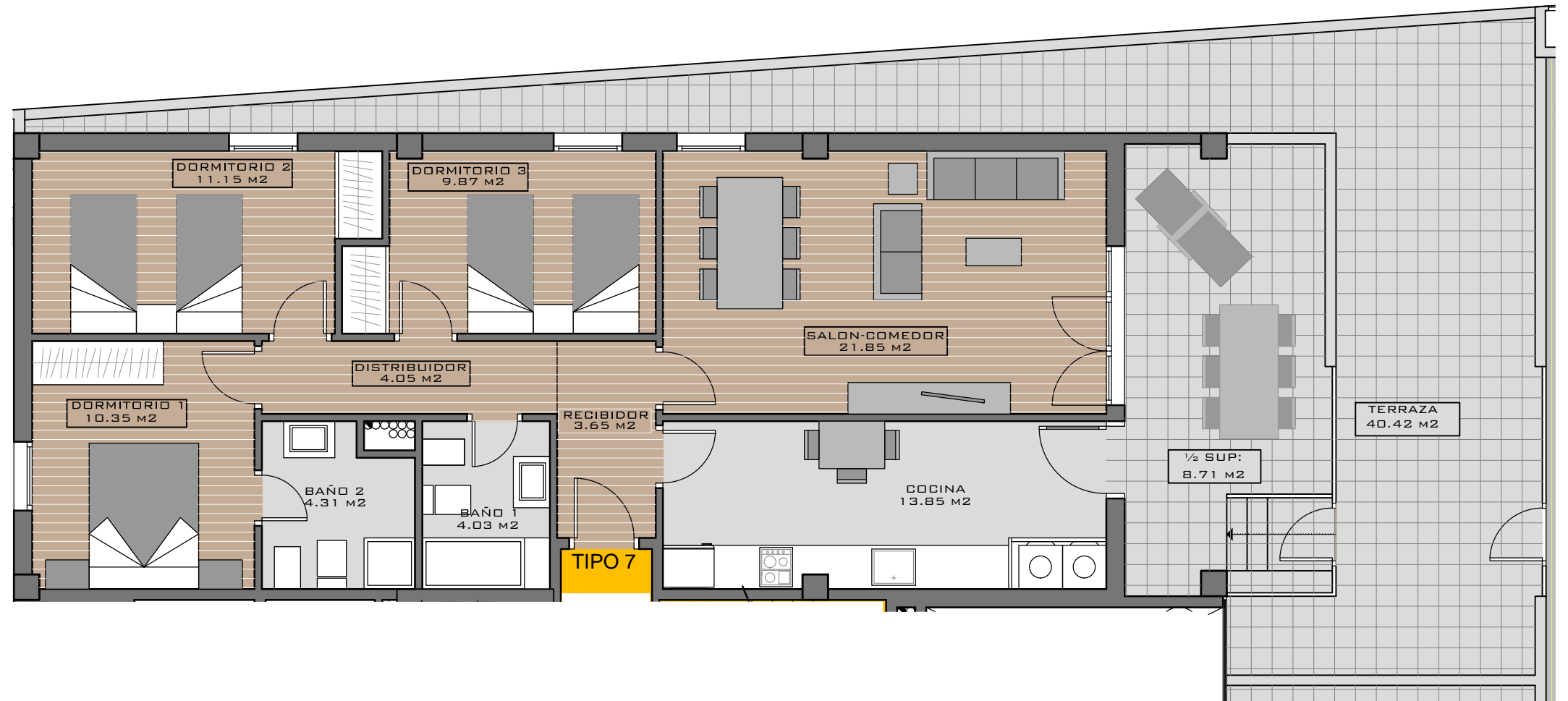
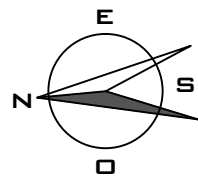

NOTA: Este plano queda sujeto a las modificaciones que sean necesarias a requerimiento municipal y exigencias administrativas, legales, jurídicas o técnicas que juzgue conveniente la dirección facultativa.
Todo el mobiliario reflejado en el plano no es objeto de contrato.