

PROMOCIÓN:
"RESIDENCIAL LUZ DEL ESTE"

PLANTA 1ª (BAJA)
ESCALERA 2
VIVIENDA -TIPO 9-

EDIFICIO 24 VIVIENDAS
SECTOR E-26, MANZANA 7, PARCELA Nº3
DE ELCHE

CUADRO DE SUPERFICIES

SALÓN COMEDOR	25,49 M ²
COCINA	14,00 M ²
DORMITORIO 1	12,86 M ²
DORMITORIO 2	10,33 M ²
DORMITORIO 3	-- M ²
DORMITORIO 4	-- M ²
BAÑO 1	3,69 M ²
BAÑO 2	3,91 M ²
RECIBIDOR	2,14 M ²
DISTRIBUIDOR	4,90 M ²
TERRAZA (ÚTIL CUBIERTA) 50%	8,41 M ²

SUPERFICIE ÚTIL TOTAL 85,73 M²

TERRAZA CUBIERTA TOTAL 100% 16,82 M²

TERRAZA DESC. TOTAL 100% 16,49 M²

LOCALIZACIÓN

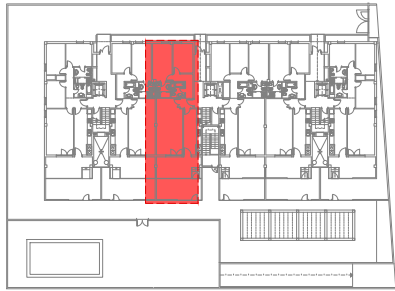

P1

ESCALA

E: 1/75

ORIENTACIÓN

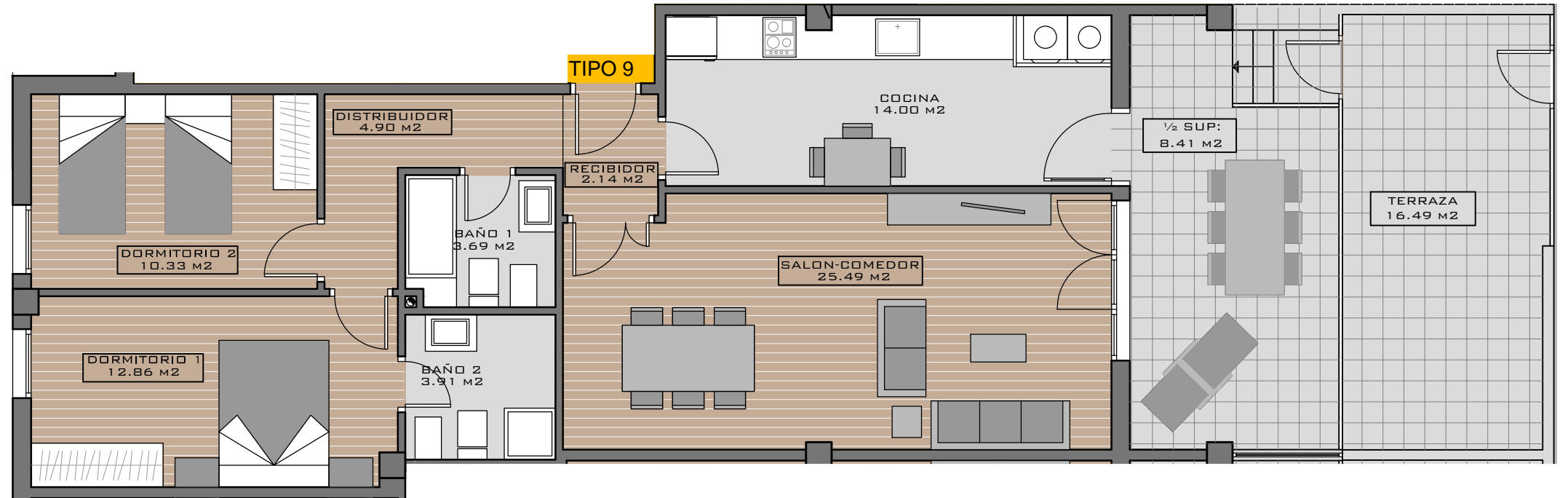
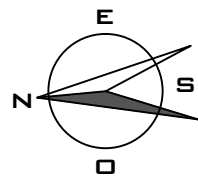

NOTA: Este plano queda sujeto a las modificaciones que sean necesarias a requerimiento municipal y exigencias administrativas, legales, jurídicas o técnicas que juzgue conveniente la dirección facultativa.
Todo el mobiliario reflejado en el plano no es objeto de contrato.